



สำนักงานคณะกรรมการการศึกษาขั้นพื้นฐาน กระทรวงศึกษาธิการ

รายงานผลการทดสอบความสามารถพื้นฐานของผู้เรียนระดับชาติ (National Test : NT)

ชั้นประถมศึกษาปีที่ 3 ปีการศึกษา 2561

ฉบับที่ 8 แบบรายงานผลการทดสอบของสังกัดย่อย (เขตพื้นที่) ย้อนหลัง 3 ปี (Local08)

สำนักงานเขตพื้นที่การศึกษา สพป.นราธิวาส เขต 2

สังกัดย่อย สำนักงานเขตพื้นที่การศึกษาประถมศึกษา (สพป.)

จังหวัด นราธิวาส

ศึกษาธิการภาค สำนักงานศึกษาธิการภาค 8

สังกัด สำนักงานคณะกรรมการการศึกษาขั้นพื้นฐาน

ภาคใต้

| ข้อมูล | คะแนนเฉลี่ยร้อยละของสังกัดย่อย (เขตพื้นที่) ย้อนหลัง 3 ปี จำแนกรายด้าน | | | | | | | | | | | |
|-------------------|--|---------|---------|---------------------|---------|---------|----------------------|---------|---------|----------------------|---------|---------|
| | ความสามารถด้านภาษา | | | ความสามารถด้านคำนวณ | | | ความสามารถด้านเหตุผล | | | รวมความสามารถ 3 ด้าน | | |
| | ปี 2559 | ปี 2560 | ปี 2561 | ปี 2559 | ปี 2560 | ปี 2561 | ปี 2559 | ปี 2560 | ปี 2561 | ปี 2559 | ปี 2560 | ปี 2561 |
| จำนวนผู้เข้าสอบ | 3,420 | 3,376 | 3,332 | 3,420 | 3,376 | 3,332 | 3,420 | 3,376 | 3,332 | 3,420 | 3,375 | 3,756 |
| คะแนนเฉลี่ยเขต | 37.17 | 37.26 | 34.14 | 28.53 | 28.33 | 31.68 | 37.83 | 31.95 | 30.57 | 34.51 | 32.51 | 32.13 |
| คะแนนเฉลี่ย สพฐ. | 50.29 | 51.94 | 52.73 | 37.35 | 38.38 | 47.89 | 52.62 | 44.98 | 47.57 | 46.75 | 45.10 | 49.39 |
| คะแนนเฉลี่ยประเทศ | 51 | 52.67 | 53.18 | 36.99 | 37.75 | 47.19 | 53.38 | 45.31 | 48.07 | 47.13 | 45.25 | 49.48 |

คะแนนเฉลี่ยสังกัดย่อย (เขตพื้นที่) ย้อนหลัง 3 ปี จำแนกรายด้าน

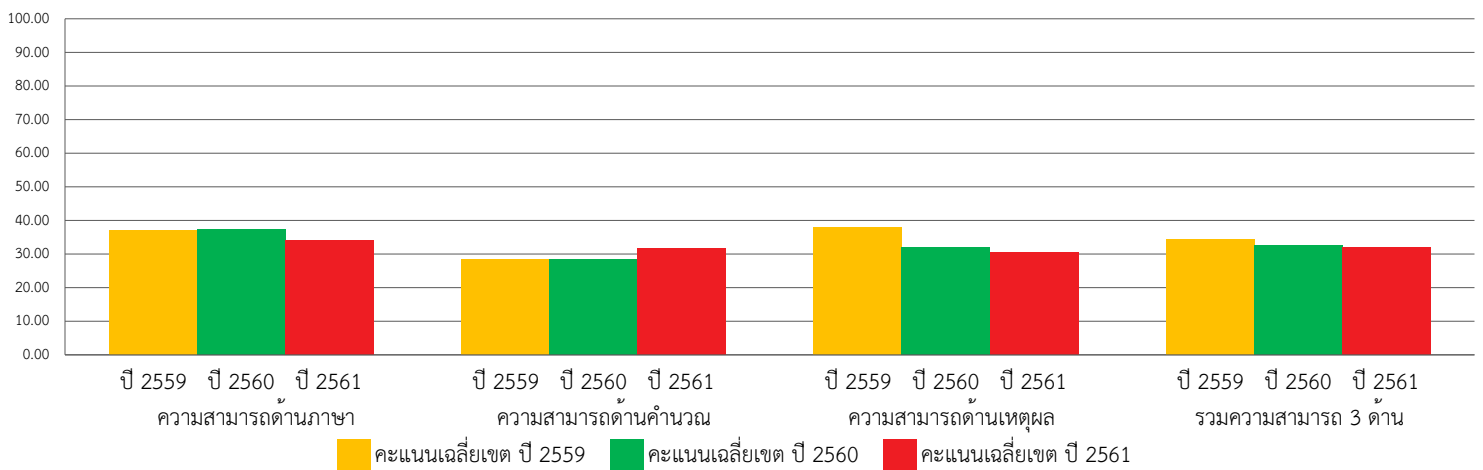

คะแนนเฉลี่ยร้อยละรายด้านเปรียบเทียบกับระดับประเทศ ย้อนหลัง 3 ปี

